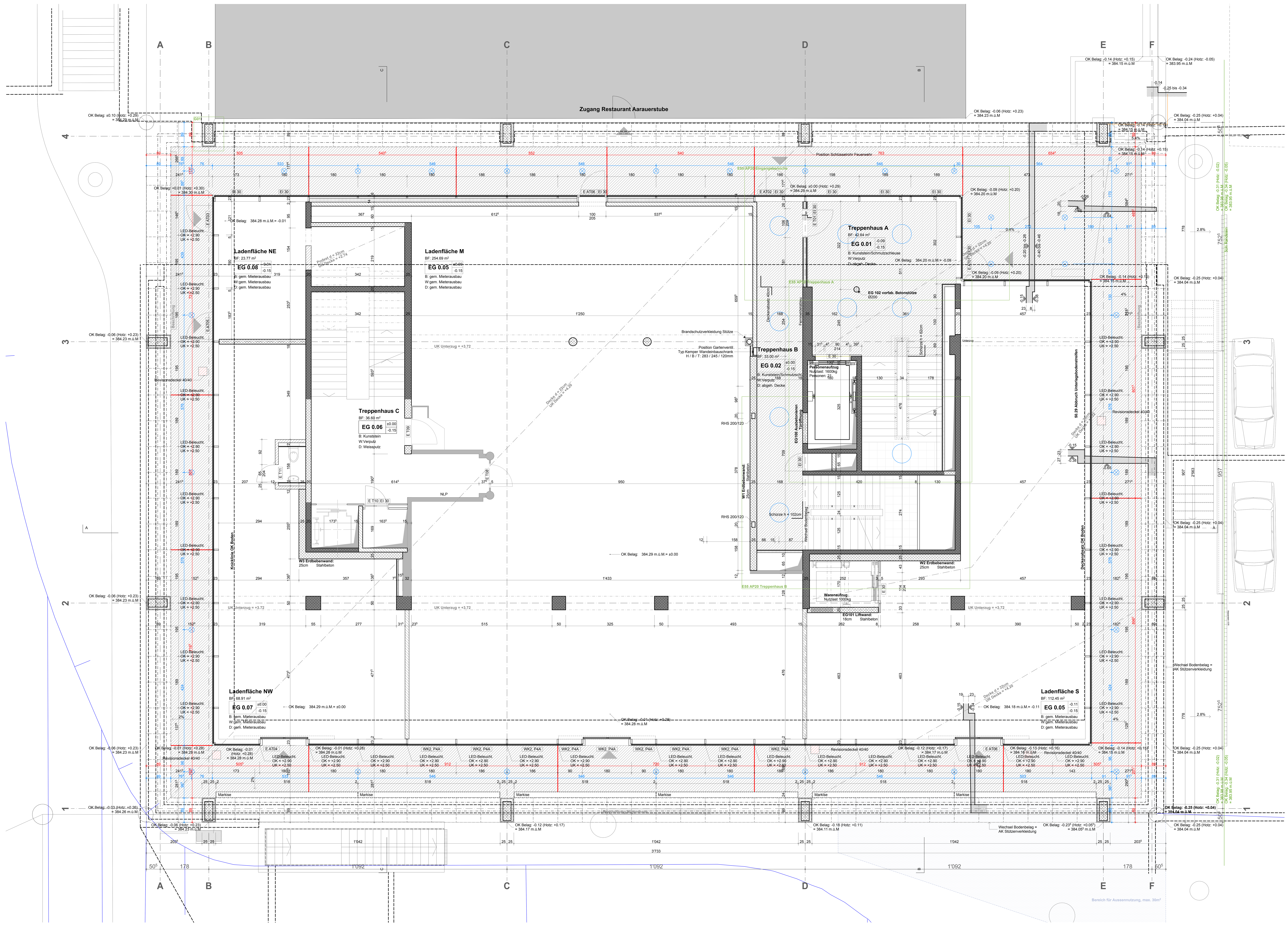

E55 AP50 Grundriss EG

Objekt: Geschäftshaus Bahnhofplatz, Aarau
Bauherr: BAHNHOFPLATZ Aarau AG, Bahnhofplatz 4, 5000 Aarau
Datum: 30.04.11/kg Zeichner: kg Format: 119/84 Massstab: 1:50
Schlussrevision: 31.10.12/kg

Frei Architekten AG Bleichemattstrasse 43 5000 Aarau
Telefon 062 834 90 50 Telefax 062 834 90 60 info@frei-architekten.ch www.frei-architekten.ch

V:\E55-B Geschäftshaus Bahnhofplatz, Aarau\Pläne\AP-Ausführungspläne\AP-50\E55 AP50 Schlussrevision.pln gedruckt am: 31.10.2012 AP50 GR EG.plt/pdf/dwg

Sämtliche Betonkanten werden ohne Dreiecksleisten geschalt!
Deckenkanten und Stürze sind mit Wassernasen auszuführen (Dreieckleiste)
Sämtliche Mauerkronen nass in nass sauber abgeglättet!
Wo nichts anderes vermerkt: Wand-und Deckenschalung Typ 2
Gefälle von Mauerkronen nach Angabe Architekt!
In der Regel Quergefälle 1cm in der Richtung der kleineren Mauerhöhe!
Sämtliche Sockel und Brüstungen im Fensterbereich werden mit 1cm Anzug und Aufbordung betoniert
Alle Sanitär und Kücheninstallationen mit ISO-Set schallgedämmt montieren!

EG = ±0.00 = 384.29 M.ü.M.

Sämtliche Masse sind vom Unternehmer am Bau zu prüfen.
Unstimmigkeiten sind der Bauleitung sofort zu melden.
Mass Türhöhen: ab OK fertigem höheren Boden bis UK rohem Sturz
Mass Fensterhöhen: ab OK fertige Brüstung/Schwelle bis UK rohem Sturz
Unter gemauerten Wänden im UG Folie gegen aufsteigende Feuchtigkeit Bikuplan EGV 3
Bei erhöhten akust. Anforderungen Wandlager NUVO WL 3 mm unter allen gemauerten Wänden.

- Bestand, tragend
- Bestand, nicht tragend
- Wärmedämmung, Unitex SW KD2 light 150
- Wärmedämmung, Swisspor Lambda Roof
- Sichtbetonfläche
- Revisionen
- +0.91 Kote fertig
- +0.91 Kote roh

Fenster- und Türbezeichnung:

O2 F02
O2 T04 | EI 30
O2 T12 | EI 30 / EI 60
- Brandschutzanforderung
- Nummer F = Fenster T = Türe
- Geschoss

Detail und Schnittbezeichnungen

S 12 G 12 B